INSTITUTO DE ESTUDIOS URBANOS
Y TERRITORIALES
FACULTAD DE ARQUITECTURA, DISEÑO Y ESTUDIOS URBANOS

Boletín octubre / 2026
Instituto de Estudios Urbanos y Territoriales UC

Octubre estuvo marcado por intensas lluvias que volvieron a evidenciar la vulnerabilidad de nuestros entornos urbanos, reabriendo la urgencia de planificar con resiliencia y perspectiva de largo plazo. Frente a estos desafíos socioambientales, **el IEUT UC consolidó su rol de puente entre la investigación aplicada y la política pública**, aportando evidencia técnica para abordar la gobernanza territorial, la sostenibilidad ambiental y la equidad en las ciudades.
Durante el mes, destacamos **propuestas estratégicas presentadas ante la Subsecretaría de Minería** sobre minerales críticos, la participación internacional en la LSE sobre élites económicas y la discusión sobre los límites comunales en el GEMOTT. Asimismo, nuestra presencia en el debate público abordó temas prioritarios como la paradoja de la inseguridad en campamentos, la gentrificación, la OGUC, la encrucijada habitacional y el avance del Tren Alameda-Melipilla, junto con reflexiones pioneras sobre la transparencia en el uso de IA en la formación universitaria.
Los invitamos a revisar esta edición y a sumarse a la Semana de la Planificación Urbana 2026, un espacio clave para seguir debatiendo sobre prevención, resiliencia territorial y los modelos de ciudad que necesitamos.

Semana de la Planificación Urbana 2026
Revisa la programación

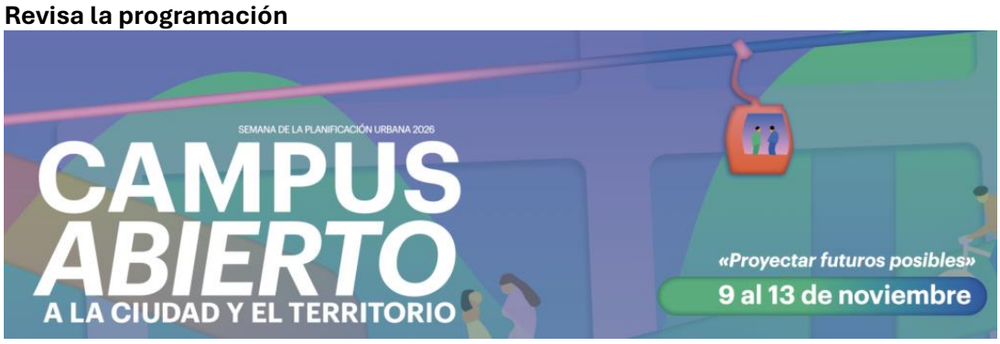

Revisa toda la información acá

COMUNIDAD Y VIDA ACADÉMICA



Comunidad IEUT UC releva la confianza para transparentar el uso de IA en la formación
22 octubre, 2026 - Ver más



Estudiantes IEUT UC del diplomado de Gestión del Cumplimiento Ambiental visitan Las Salinas
7 octubre, 2026 - Ver más

INVESTIGACIÓN CON IMPACTO



Cómo cambiaron las ciudades de América Latina con las reformas económicas de fines del siglo XX
30 octubre, 2026 - Ver más



Lanzamiento de libro «En torno a la res extensa» / Arturo Almandoz
30 octubre, 2026 - Ver más



Ma. Luisa Méndez participó de lanzamiento de libro internacional sobre élites económicas en la LSE
23 octubre, 2026 - Ver más

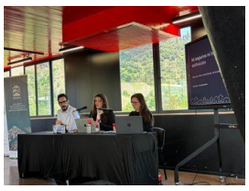

Seminario «Campamentos, segregación y seguridad» reúne las miradas de Techo-Chile y los núcleos Milenio NUVIV y NUMIC
23 octubre, 2026 - Ver más

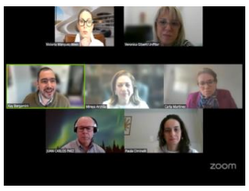

Diálogos con Impacto: participación y confianza para la evaluación ambiental y social en la región
22 octubre, 2026 - Ver más



Director Arturo Orellana presentó en el GEMOTT el papel de los sistemas de indicadores en el desarrollo urbano y territorial de Chile
1 octubre, 2026 - Ver más

INCIDENCIA EN LA AGENDA PÚBLICA



Gobernar más allá de los límites comunales: IEUT UC aborda los desafíos metropolitanos emergentes
26 octubre, 2026 - Ver más



Kay Bergamini e investigadores UC presenta al Subsecretario de Minería propuestas para impulsar la sostenibilidad y valor agregado en minerales críticos
23 octubre, 2026 - Ver más

VOCES QUE INCIDEN EN LA CIUDAD

¿Y si mejor planificamos?
Columna de Arturo Orellana en La Tercera



Revisa toda la información acá

"Inseguridad y estigma: la paradoja en los campamentos" / Javier Ruiz-Tagle y Ma. Luisa Méndez en El País Chile
28 octubre, 2026 - Ver más



El auge de los "multifamily " / Luis Fuentes en El Mercurio
21 octubre, 2026 - Ver más



Del diagnóstico a la acción: la urgencia de fortalecer la planificación urbana y territorial / Roberto Moris en El Mostrador
19 octubre, 2026 - Ver más



«Tren "Alameda" – Melipilla. ¡No basta con llegar a Lo Errazuriz!» / por Mario Pezoa
6 octubre, 2026 - Ver más



¿Quién se queda con la plusvalía de la nueva OGUC? / Javier Ruiz-Tagle y Carlos Aguirre en El Mostrador
5 octubre, 2026 - Ver más

La encrucijada habitacional de España: ¿qué tan cerca estamos en Chile? / Javier Ruiz-Tagle y Carlos Aguirre en El País
2 octubre, 2026 - Ver más

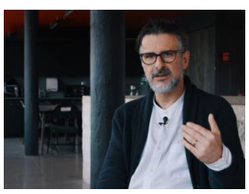

Planificar la ciudad: gentrificación y desigualdad urbana en Chile / Ricardo Truffello en Canal Punto
2 octubre, 2026 - Ver más

AGENDA NOVIEMBRE

10 NOV



SPU 2026 – Campus Abierto | Mesa de conversación | Andes Resiliente: convivir con la cordillera

VINCULACIÓN CON EL MEDIO

10/11/2026 10:00 am

Sala terraza, Instituto de Estudios Urbanos y...

10 NOV



SPU 2026 – Campus Abierto | Panel Calle: miradas y experiencias sobre la vida en situación de calle

VINCULACIÓN CON EL MEDIO

10/11/2026 12:00 pm

Explanada FADEU, Campus Lo Contador UC.

10 NOV



Charla magistral Sergio Montero | Pensar y narrar las transformaciones de la ciudad latinoamericana: aprendizajes y desafíos

VINCULACIÓN CON EL MEDIO

10/11/2026 5:00 pm

Sala terraza, Instituto de Estudios Urbanos y...

11 NOV



SPU 2026 – Campus Abierto | Inauguración exhibición «Santiagos Futuros: narrativas del futuro biorregional y las perspectivas de...

VINCULACIÓN CON EL MEDIO

11/11/2026 1:00 pm

Patio de madera, Campus Lo Contador UC

11 NOV



SPU 2026 – Campus Abierto | «Creando en 100 palabras» taller de relatos breves para escolares

VINCULACIÓN CON EL MEDIO

11/11/2026 2:00 pm

Sala terraza, Instituto de Estudios Urbanos y...

11 NOV



SPU 2026 – Campus Abierto | 60 años IEUT UC: una historia compartida, futuros por construir

UNIVERSIDAD

11/11/2026 5:00 pm

Sala Terraza IEUT, 4to piso Edificio FADEU

12 NOV



SPU 2026 – Campus Abierto | Rayar el plano: contracartografías de la ciudad que no se planifica desde arriba

VINCULACIÓN CON EL MEDIO

12/11/2026 11:00 am

Sala terraza, Instituto de Estudios Urbanos y...

12 NOV



SPU 2026 – Campus Abierto | 20 años del Observatorio de Ciudades UC

UNIVERSIDAD

12/11/2026 5:00 pm

Sala terraza, Instituto de Estudios Urbanos y...

13 NOV



SPU 2026 – Campus Abierto | Festival de Gemas Locales

VINCULACIÓN CON EL MEDIO

13/11/2026 9:00 am

Patio Techado FADEU, Campus Lo Contador UC

13 NOV



Workshop «Habitar la naturaleza: futuros rurales posibles»

VINCULACIÓN CON EL MEDIO

13/11/2026 11:00 am

Salón Sergio Larraín, Campus Lo Contador UC

13 NOV



SPU 2026 – Campus Abierto | Hablar de ciudad. Miradas urbanas dentro y fuera de las redes

VINCULACIÓN CON EL MEDIO

13/11/2026 1:30 pm

Explanada FADEU, Campus Lo Contador UC.

CONVOCATORIAS Y OPORTUNIDADES

MATRÍCULAS ABIERTAS



©2020 IEUT, Derechos reservados.
Tel: +56 2 354 5505 / Email: ieu@uc.cl / Dirección: El Comendador 1916, Providencia, Santiago

Pontificia Universidad Católica de Chile, Avda. Vicuña Mackenna 4860 Macul, Santiago, Metropolitana, Chile