See in browser

JOÃO CARMO SIMÕES
ARQUITECTURA





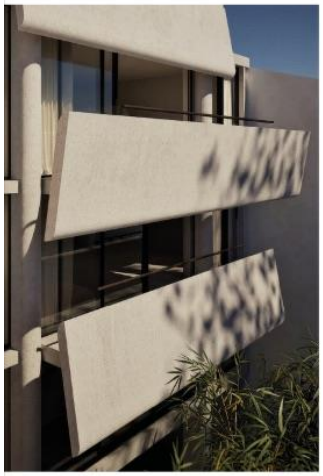

WIP

work in progress

18.11.2026
17h-20h

exposição atelier aberto
Rua Rodrigues Sampaio 97, 2.º Lisboa



JOÃO CARMO SIMÕES
ARCHITECTURE



WIP work in progress
exposição atelier aberto 18.11.2026
17h-20h

Abrimos o atelier para uma exposição pop-up onde partilhamos os projectos recentes sobre a nossa mesa de trabalho de 7m, desenhada especialmente para este espaço. Cadernos, imagens, montagens, referências, maquetes, e materiais mostram-se esta quarta-feira ao final da tarde.
Esperamos por si para um fim de tarde entre um copo e uma conversa.

www.jcs.archi

João Carmo Simões ARQUITECTURA · Rua Rodrigues Sampaio 19, 5ºB · Lisboa 1150-278 · Portugal